INFO TRAVAUX

3

Communauté d'agglomération Saint Germain Boucles de Seine • **novembre - décembre 2022**

Saint Germain bouclesdeseine
COMMUNAUTÉ D'AGGLOMÉRATION

Réunion publique d'information jeudi 10 novembre à 20h30
Salle Mendes France - 1 avenue de la Nourrice à Montesson

CONSTRUCTION D'UN RÉSEAU D'ASSAINISSEMENT

Vous trouverez ci-après les plans de déviations et informations pratiques sur le chantier.

Plan de déviation - **Du 14 novembre 2022 au 2 janvier 2023** chemin de Halage entre la zone des restaurants McDonald's, Buffalo Grill et la rue de Palfour

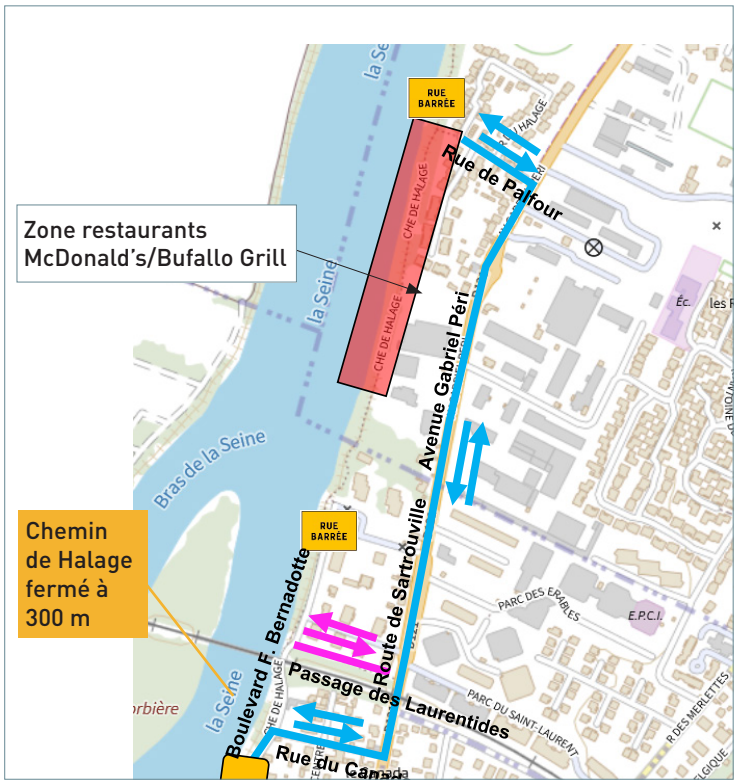

Plan de déviation - **Du 2 janvier au 6 mars 2023** chemin de Halage entre la rue de Palfour et le chemin de la Mare de Palfour

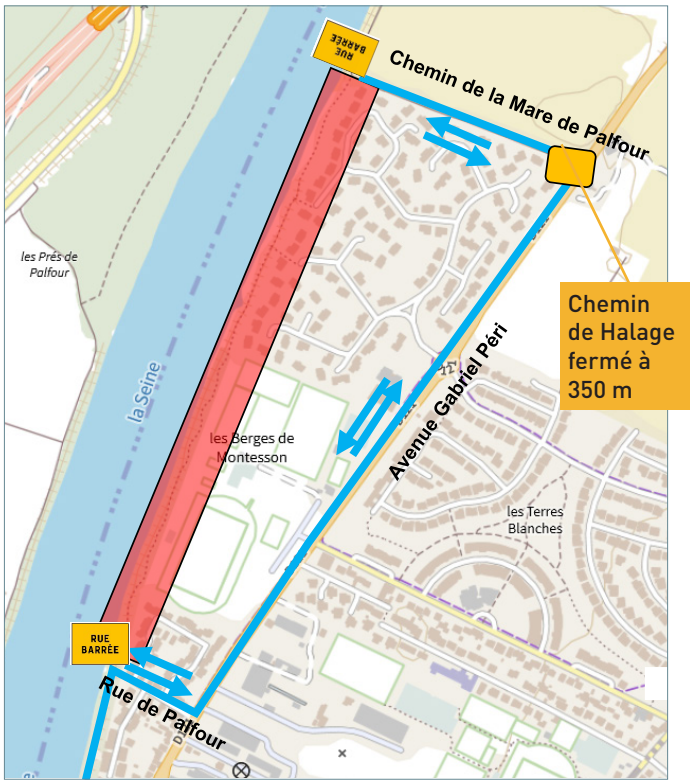

Déviation cyclistes Déviation piétons Panneaux de déviation

Afin de garantir votre qualité de vie et votre confort, la Communauté d'agglomération Saint Germain Boucles de Seine s'est engagée dans une action de modernisation des réseaux d'assainissement et de lutte contre les pollutions.

Dans ce cadre, des travaux de construction d'un réseau d'assainissement et de création de postes de pompage vont avoir lieu, en plusieurs phases, au Pecq, Le Vésinet, Montesson et Chatou entre septembre 2022 et décembre 2023.

TSVP →

Saint Germain bouclesdeseine
COMMUNAUTÉ D'AGGLOMÉRATION

Dans votre quartier les travaux débuteront début novembre dans la zone des restaurants McDonald's et Buffalo Grill, puis le chemin de Halage pour 3 mois et demi.

Au niveau du **chemin de Halage, les travaux se dérouleront du lundi au vendredi de 8h00 à 18h30.**

La circulation sera interdite aux piétons et aux cyclistes pendant la semaine :

- du 14 novembre au 2 janvier entre la zone des restaurants McDonald's, Buffalo Grill et la rue de Palfour ;
- du 2 janvier 2023 au 6 mars 2023 entre la rue de Palfour et le chemin de la Mare de Palfour ;

L'accès chantier au chemin de Halage est prévu via la rue de Palfour.

Des déviations seront mises en place > Voir plans au recto

L'accès aux piétons et aux cyclistes sera rétabli les week-ends et fériés.

Rue de Palfour :

L'accès aux riverains (piétons, véhicules) à la rue de Palfour sera possible pendant toute la durée des travaux.

Le stationnement sera provisoirement interdit.

Les véhicules de chantier ne se croiseront pas dans la rue.

Dans un second temps, du 6 au 27 mars 2023, des travaux auront lieu dans la rue de Palfour. Vous serez préalablement informé par une lettre d'info travaux spécifique.

Tout au long du chantier, une information est faite par voie d'affichage.

Pour toute question, vous pouvez contacter la direction des Cycles de l'eau :

- **Mail : cyclesdeleau@casgbs.fr**
- **Tél : 01 30 09 75 36**

ou consulter le site internet : **www.casgbs.fr**

Merci de votre compréhension.

L'Agglo investit pour vous

Construction d'un réseau d'assainissement

Le Pecq - Le Vésinet - Montesson - Chatou

- Pose de 4 900 mètres linéaires de canalisation de refoulement
- Création de 3 postes de pompage
- Requalification de 2 postes de pompage

MAÎTRISE D'OUVRAGE :
Communauté d'agglomération Saint Germain Boucles de Seine

MAÎTRISE D'OEUVRE :
SEGIC Ingénierie

ENTREPRISE :
HP BTP

DURÉE DES TRAVAUX :
6 phases entre septembre 2022 et décembre 2023

COÛT DES TRAVAUX : 13 200 000 € HT
Subvention AESN : 8 500 000 € HT
CASGBS : 4 700 000 € HT

CONTACT :
cyclesdeleau@casgbs.fr